



HELSTU TÁKN:

E160	Brunastofa	Reykfluga
-C	Sjálfflokandi hurð	Gat í gólf
-S	Reykþétt hurð	Gat í lofti
	Stjómstöð brunavörðunarkerfis	Göfnisurfall
BO	Björgunarpop	Loftþræsing
BO	Frellisigi við björgunarpop	nf.
→	Merkur útgangur	Niðurfall
→	Flóttaleið	ROB
R	Reykskjarni	Rafdrifinn opnunarbúnaður
N	Neyðarlýsing	Stk.
B	Brunaslanga	Hæðarkóli á steypu
H	Handslökkvátaki	
T	Tvívratengi úðakerfis	
S	Stígsstöla	
H	Hæðslustöð	

Breyting A, dags: 14. nóv 2023
 Skýli við aðalninganga að hluta til klæddir brunahlönnu standandi viðurteikningu að innanverðu, verandi á hési nr. 35 stækkar.

Verkheiti: Hringhamar 35 og 37
 Aðaluppdráttir 1:100

Teikning: Grunnmynd 1.hæð
 Verkaup: Dverghamar ehf
 Arkitekt: Orri Árnason kt. 080864-5749
 Hönnunarsjóni: Orri Árnason kt. 080864-5749
 Teiknað af: oð,mt, gm
 Yfirfarið af: oð

Dags: 14.09.2022
 Kvart: 1:100
 Stafr: A1
 Fjöldi teikn.: 4

37

35

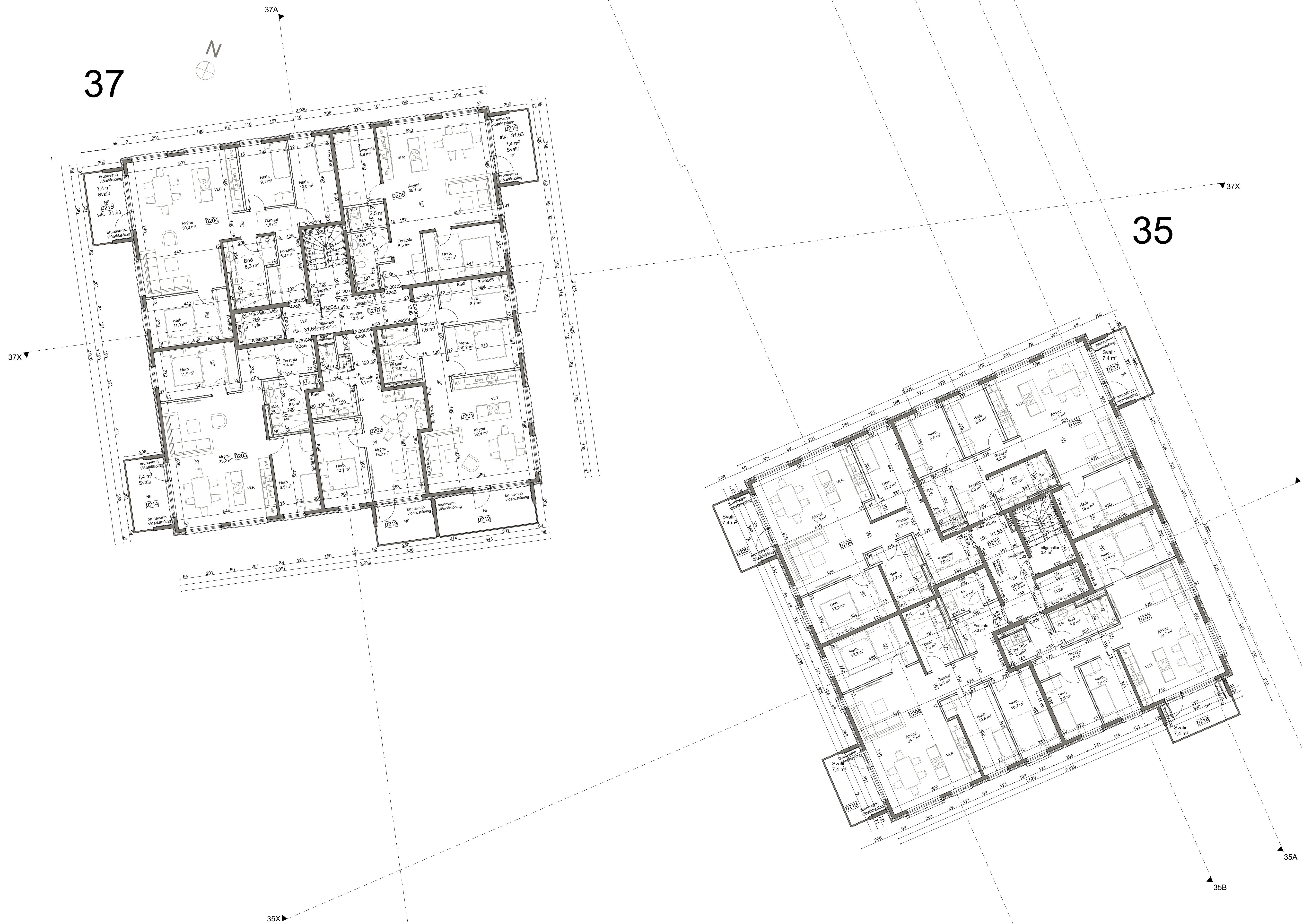

HELSTU TÁKN:

EI60	Brunamótstaða	☐	Reykúga
-C	Sjálfflokandi hurð	☒	Gat í gólf
-S	Reykþétt hurð	☒	Gat í lofti
	Stjómstöð brunavíðunarkerfis	gn.	Göfnisdrifall
BO	Björgunarpop	lf.	Loftþrasing
BO →	Frellisigi við björgunarpop	nf.	Niðurfall
→	Merkur útgangur	ROB	Rafdrifinn opnunarbúnaður
→	Fióttaleið	Stk.	Hæðarkóti á steypu
R	Reykskjarni		
N	Neyðarýsing		
BR	Brunaslanga		
⊙	Handslökkvítæki		
⊙	Tvívratengi úðakerfis		
Stj	Stjórstoða		
H	Hlæðslustöð		

Breyting A, dags: 14. nóv 2023
 Svalaveggir að hluta til klæddir brunabólmi standandi viðarklæðningu að innverðu.

Verkheiti: Hringhamar 35 og 37
 Aðaluppdrættir 1:100

Teikning: Grunnmynd 2 hæð
 Verkkaupi: Dverghamar ehf
 Arkitekt: Orri Árnason kt. 080864-5749
 Hönnunarsjóni: Orri Árnason kt. 080864-5749
 Teiknað af: oð,mt, gm
 Yfirfarið af: oð

Dags: 14.09.2022
 Kværð: 1:100
 Stærð: A1
 Fjöldi teikn.: 5

37



35

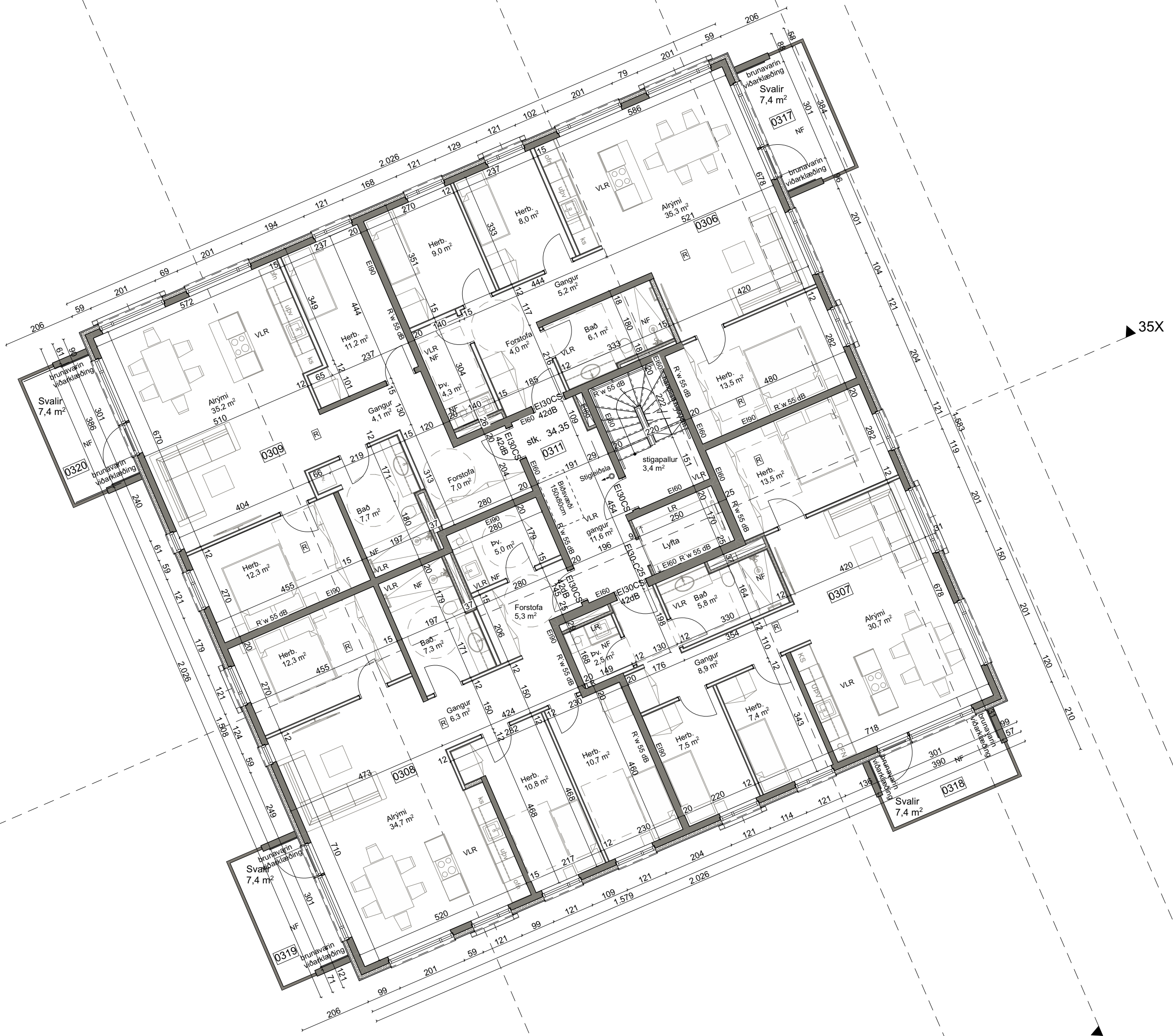

HELSTU TÁKN:

E600	Brunamótstaða	☐	Reykfuga
-C	Sjálfflokandi hurð	☒	Gat í gólf
-S	Reykþétt hurð	☒	Gat í lofti
	Stjómstöð brunavörðunarkerfis	☒	Göfnisfurfall
BO	Björgunarpop	☒	Loftþrasing
BO →	Frellisigi við björgunarpop	☒	nf. Niðurfall
→	Merkur útgangur	☒	ROB Rafdrifinn opnunarbúnaður
→	Flóttaleið	☒	Stk. Hæðarkóti á steypu
☒	Reykskjarnari		
☒	Neyðarlýsing		
☒	Brunaslanga		
☒	Handsökkvitaski		
☒	Tvívratengi úðakerfis		
☒	Stíggjafsta		
☒	Hæðustöð		

Breyting A, dags: 14. nóv 2023
 Svalaveggir að hluta til klæddir brunapolinni standandi viðarklæðningu að innhverðu.

Verkheiti: Hringhamar 35 og 37
 Aðaluppdrættir 1:100

Teikning: Grunnmynd 3.Hæð
 Verkskaupi: Dverghamar ehf
 Arkitekt: Orri Árnason kt. 080864-5749
 Hönnunarsjóni: Orri Árnason kt. 080864-5749
 Teiknað af: oð,ml, gm
 Yfirfarið af: oð

Dags: 14.09.2022
 Kvart: 1:100
 Staerð: A1
 Fjöldi teikn.: 6

37



35

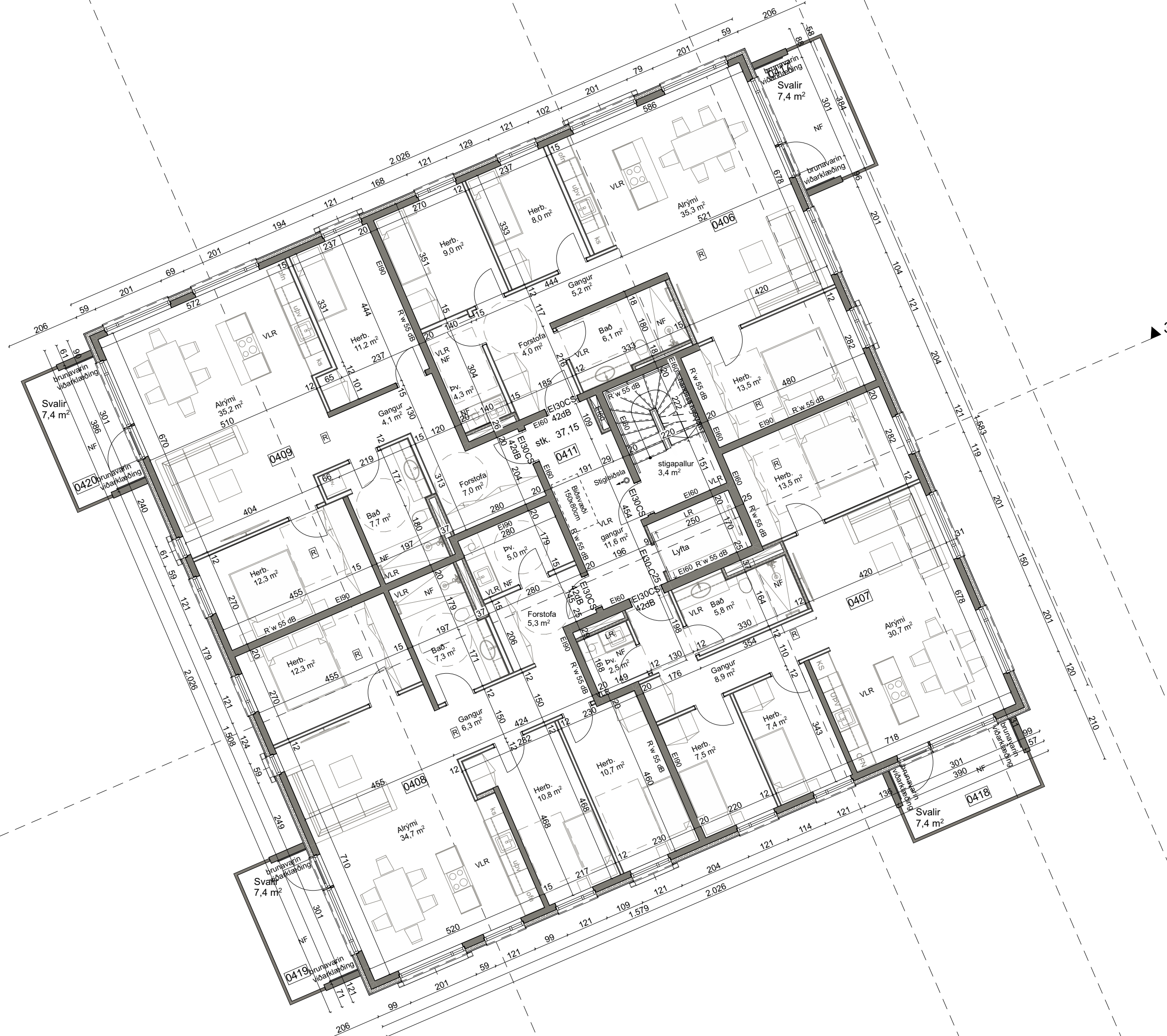

HELSTU TÁKN:

EI60	Brunamótstaða	☐	Reykfuga
-C	Sjálfflokandi hurð	☒	Gat í gólf
-S	Reykþétt hurð	☒	Gat í lofti
	Stjórastofa brunavíðunarkerfis	gn.	Göfnisfurfall
BO	Björgunarop	lf.	Loftþrasing
BO →	Frellisigi við björgunarop	nf.	Niðurfall
→	Merkur útgangur	ROB	Rafdrifinn opunarbúnaður
→	Flóttaleið	Stk.	Hæðarkóli á steypu
R	Reykaskynjari		
N	Neyðarlýsing		
BR	Brunaslanga		
⊙	Handslökkvitæki		
⊙	Tvívratengi úðakerfis		
Stj	Stjigjafi		
H	Hæðslustöð		

Breyting A, dags: 14. nóv 2023
 Svalaveggir að hluta til klæddir brunabólmi standandi viðarklæðningu að innhverfu.

Verkheiti: Hringhamar 35 og 37
 Aðaluppdráttir 1:100

Teikning: Grunnmynd 4 hæð
 Verkkaupt: Dverghamar ehf
 Arkitekt: Orri Árnason kt. 080864-5749
 Hönnunarstjóri: Orri Árnason kt. 080864-5749
 Teiknað af: oð,ml, gm Dags: 14.09.2022
 Yfirfarið af: oð Kværð: 1:100
 Stærð: A1
 Fjöldi teikn.: 7

ZEPELIN
 ARKITEKTAR
 1.1.7A

37

35

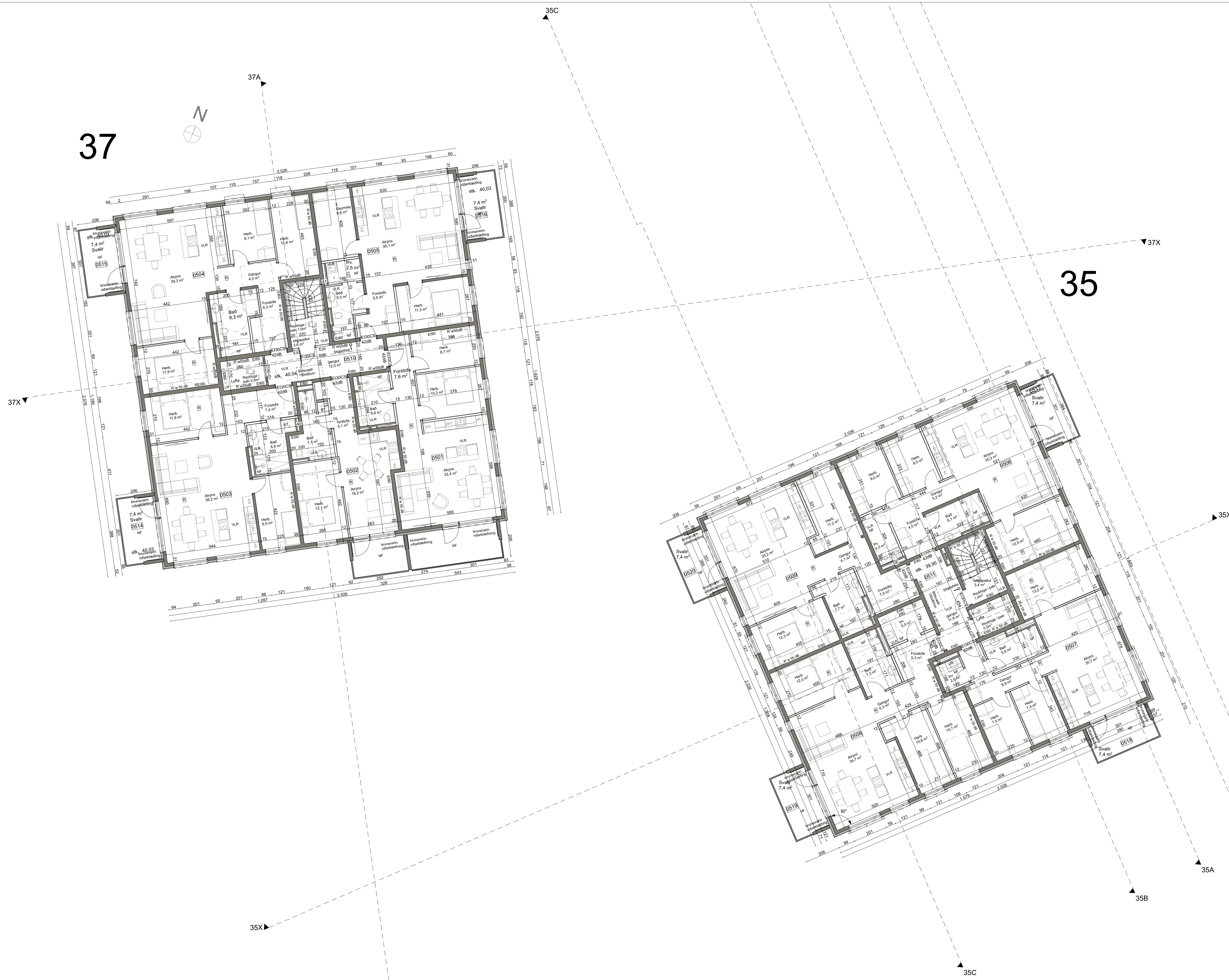

HELSTU TÁKN:

EI60	Brunamótstaða	Reykfuga
-C	Sjálfflokandi hurð	Gat í gólf
-S	Reykþétt hurð	Gat í lofti
	Stjómstöð brunavíðvornarkerfis	gn. Gólfsturfall
BO	Björgunarpop	lf. Loftþrashing
BO →	Frellisigi við björgunarpop	nf. Niðurfall
→	Merkur útgangur	ROB Rafdrifinn opnunarbúnaður
→	Flóttaleið	Stk. Hæðarkóti á steypu
R	Reykaskynjari	
→	Neyðarysning	
→	Brunaslanga	
→	Handslökkvitæki	
→	Tvíviratengi úðakerfis	
→	Stígljóssta	
→	Hlæðslustöð	

Breyting A, dags: 14. nóv 2023
 Svalaveggir að hluta til klæddir brunabólmi standandi viðarklæðningu að innhverðu.

Verkheiti: Hringhamar 35 og 37
 Aðaluppdrættir 1:100

Teikning: Grunnmynd 5.hæð
 Verkaup: Dverghamar ehf
 Arkitekt: Orri Árnason kt. 080864-5749
 Hönnunarsjóni: Orri Árnason kt. 080864-5749
 Teiknað af: oð,ml, gm Dags: 14.09.2022
 Yfirfarið af: oð Kvarði: 1:100
 Stærð: A1 Staerð: A1
 Fjöldi teikn.: 8



35A Snið 1:100

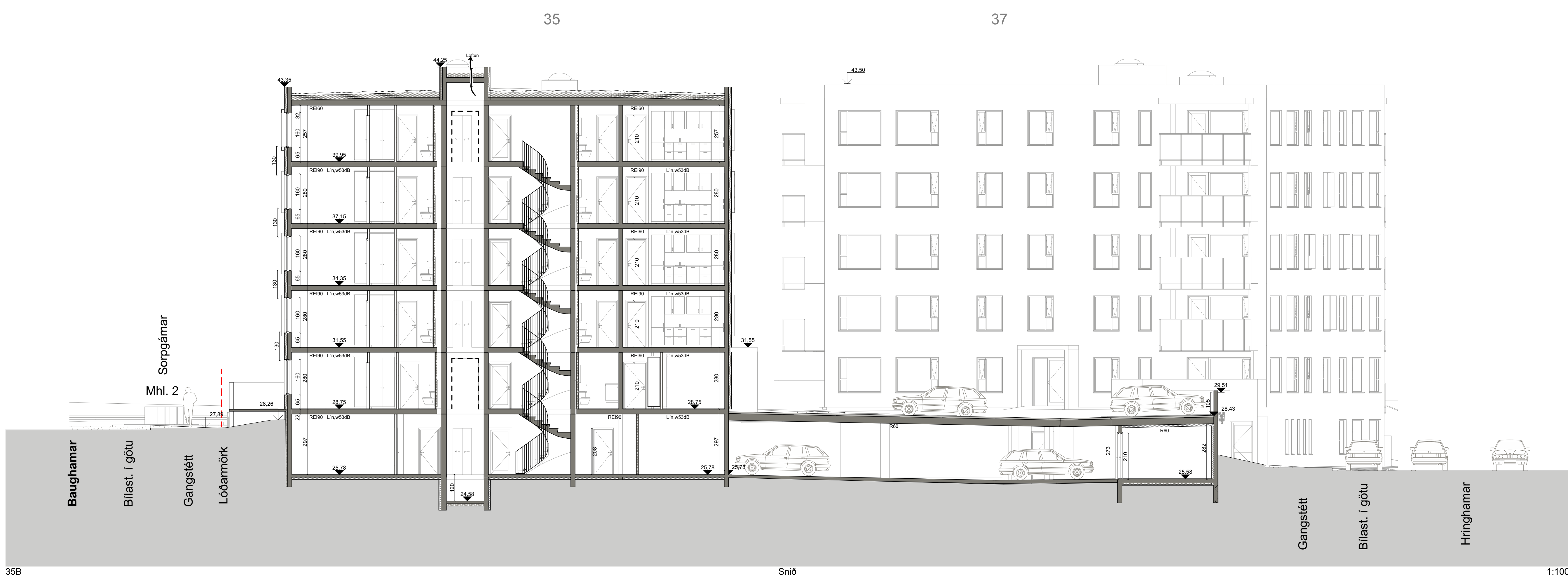

35B Snið 1:100

- HELSTU TÁKN:
- | | | | |
|------|----------------------------------|---|------------------------------|
| E160 | Brunamótstaða | ☐ | Reykuga |
| -C | Sjálfflokandi hurð | ☒ | Gat í gólf |
| -S | Reykþétt hurð | ☒ | Gat í lofti |
| ☐ | Sjómstöð brunaviðvörðunarkerfis | ☒ | Göfnisfurfall |
| ☐ | Stjómstöð brunaviðvörðunarkerfis | ☒ | Loftrásing |
| BO | Björgunarop | ☒ | rf. Niðurfall |
| BO | Frelisligi við björgunarop | ☒ | ROB Rafdrifinn opunarbúnaður |
| ☐ | Merkur útgangur | ☒ | Sík. Hæðarkötti á steypu |
| ☐ | Flóttaleið | | |
| ☐ | Reykakynjari | | |
| ☐ | Neyðarýsing | | |
| ☐ | Brunaslanga | | |
| ☐ | Handslökkvitæki | | |
| ☐ | Tvívratengi úðakerfis | | |
| ☐ | Stíglabóta | | |
| ☐ | Hlæðslustöð | | |

Breyting A, dags: 14. nóv 2023
 Skýli við aðalninganga og svalaveggir að hluta til klæddir brunajólmi standandi viðarklæðningu að innanverðu, vandrúðir á hési nr. 35 steikkarar.

Verkheiti: Hringhamar 35 og 37
 Aðaluppdráttir 1:100
 Teikning: Snið 35A og 35B
 Verkkaupt: Dverghamar ehf
 Arkitekt: Orri Árnason kt. 080864-5749
 Hönnunarsjóni: Orri Árnason kt. 080864-5749
 Teiknað af: oð,mt, gm Dags: 14.09.2022
 Yfirfarið af: oð Kvarði: 1:100
 Stærð: A1 Staerð: A1
 Fjöldi teikn.: 9
ZEPELIN
 ARKITEKTAR
 1.1.9 A
 Zeppelin ehf. 621097-2109 - www.zeppelin.is - sími 5533640 - zeppelin@zeppelin.is



35C

Snið

1:100

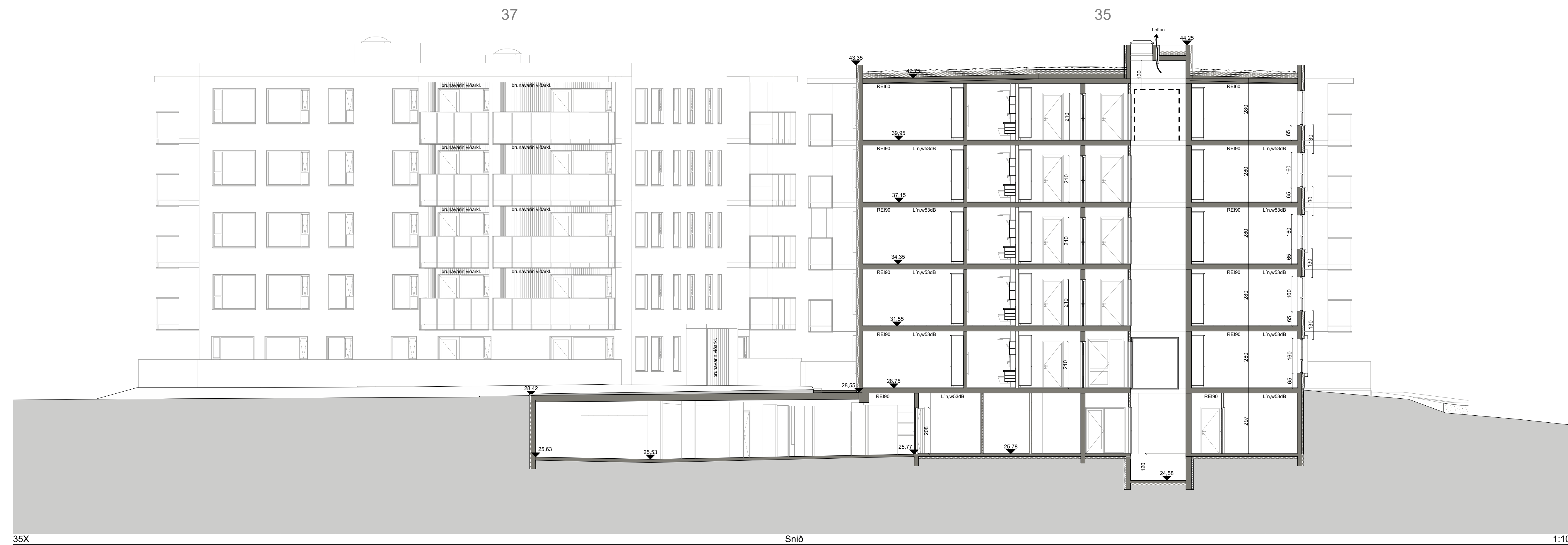

35X

Snið

1:100

HELSTU TÁKN:

EI60	Brunamótstaða	☒	Reykúga
-C	Sjálfflokandi hurð	☒	Gat í gólf
-S	Reykþétt hurð	gn.	Göfnisfurfall
☒	Sjómstöð brunavíðunarkerfis	tr.	Loftrasing
BO	Björgunarpop	nf.	Niðurfall
BO	Frelisligi við björgunarpop	ROB	Rafdrifinn opnunarbúnaður
☒	Merkur útgangur	Stk.	Hæðarkóli á steypu
☒	Flóttaleið		
☒	Reykskjarni		
☒	Neyðarýsing		
☒	Brunaslanga		
☒	Handslökkvitæki		
☒	Tvívíratengi úðakerfis		
☒	Stigjafsta		
☒	Hleðslustöð		

Breyting A, dags: 14. nóv 2023
 Skýli við aðalninganga og svalaveggir að hluta til klæddir brunajólmi standandi víðarklefningsu að innanverðu, vandi nr. 35 steikkar.

Verkheiti: Hringhamar 35 og 37

Aðaluppdrættir 1:100

Teikning: Snið 35C og 35X

Verkkaupi: Dverghamar ehf

Arkitekt: Orri Árnason kt. 080864-5749

Hönnunarsjóni: Orri Árnason kt. 080864-5749

Teiknað af: oð,ml, gm Dags: 14.09.2022

Yfirfarið af: oð Kværði: 1:100

Stærð: A1 Staerð: A1

Fjöldi teikn.: 10

ZEPELIN
 ARKITEKTAR

1.10 A

Zeppelin ehf. 621097-2109 - www.zeppelin.is - sími 5533640 - zeppelin@zeppelin.is



37A

Snið

1:100

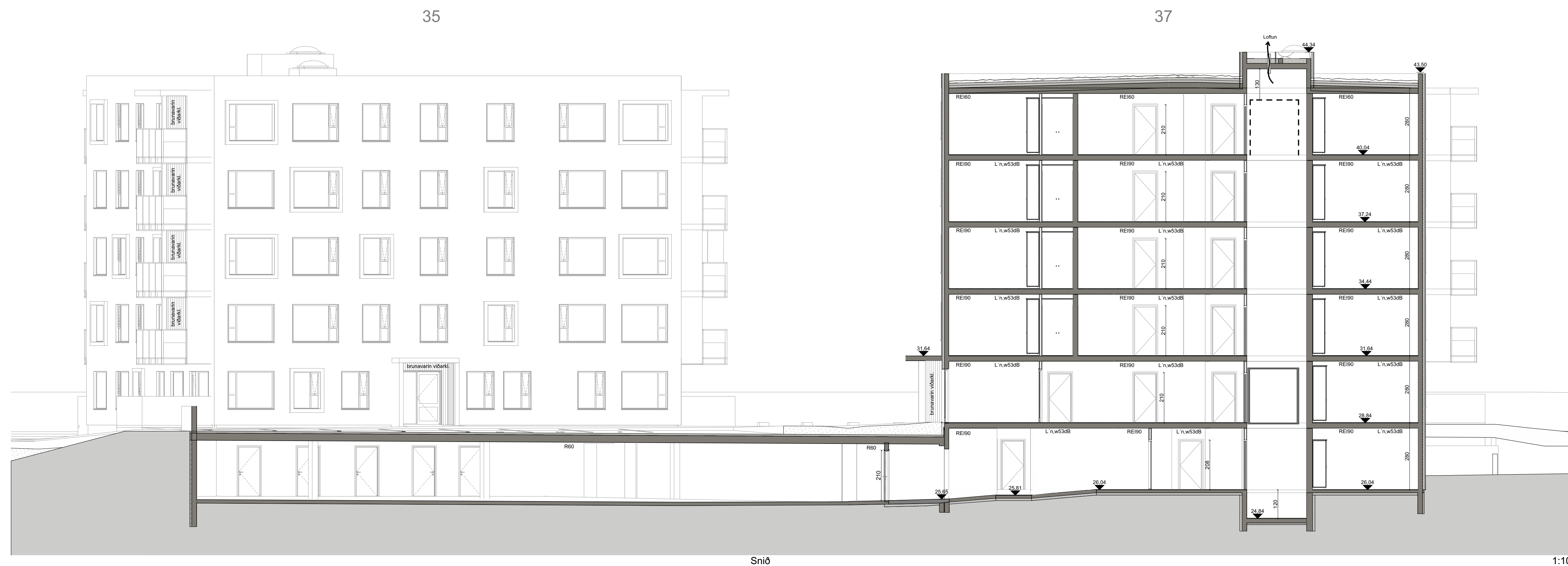

37X

Snið

1:100

- HELSTU TÁKN:
- EI60 Brunamóstaða
 - C Sjálflokandi hurð
 - S Reykþétt hurð
 - Stjórnstöð brunavindvörnarkerfis
 - BO Björgunarpop
 - BO → Fréttisliði við björgunarpop
 - Merktur útgangur
 - Flóttaleið
 - Reykskjnjari
 - Neyðarysning
 - Brunaslanga
 - Handslökkvitæki
 - Tvívíratengi úðakerfis
 - Stíglabíla
 - Hlæðslustöð
 - Reykfuga
 - Gat í gólf
 - Gat í lofti
 - Göfnisfurfall
 - Loftrásing
 - Níðurfall
 - ROB Rafdrifinn opnunarbúnaður
 - Stk. Hæðarkóti á steypu

Breyting A, dags: 14. nóv. 2023
 Skýli við aðalninganga og svalaveggir að hluta til klæddir brunajólmi standandi víðarklæðningu að innanverðu, vörndir í húsi nr. 35 steikkarar.

Verkheiti: Hringhamar 35 og 37

Aðaluppdráttir 1:100

Teikning: Snið 37A og 37X

Verkkaup: Dverghamar ehf

Hönnunarstjóri: Orri Árnason kt. 080864-5749

Teiknað af: oð,mt, gm Dags: 14.09.2022

Yfirfarið af: oð Kvarði: 1:100

Stærð: A1

Fjöldi teikn.: 11

ZEPPÉLIN
 ARKITEKTAR
 Zeppelin ehf. 621097-2109 - www.zeppelin.is - sími 5533640 - zeppelin@zeppelin.is

1.11 A



Suður-37 Útlit 1:100



Austur-35 Útlit 1:100

- HELSTU TÁKN:
- EI60 Brunamótaða
 - C Sjálflokandi hurð
 - S Reykþétt hurð
 - Stjómstöð brunavörnarkerfis
 - BO Björgunarop
 - Fréttir við björgunarop
 - Merkur útgangur
 - Flóttaleið
 - Reykkyrnjari
 - Neyðarysning
 - Brunaslanga
 - Handslökkvítæki
 - Tvívratengi úðakerfis
 - Stíglabóla
 - Hleðslustöð
 - Reykfuga
 - Gat í gólf
 - Gat í lofti
 - Göfnisurfall
 - Loftþrasing
 - Níðurfall
 - ROB Rafdrifinn opunarbúnaður
 - Stk. Hæðarköli á steypu

Breyting A, dags: 14. nóv 2023
 Skýli við aðalninganga og svalaveggir að hluta til kleddir brunajólmi standandi viðarklæðningu að innanverðu, vandið á hési nr. 35 stækkaðar.

Verkheit: Hringhamar 35 og 37
 Aðaluppdrættir 1:100

Teikning: Útlit Suður og Austur
 Verkkaupi: Dverghamar ehf
 Arkitekt: Orri Árnason kt. 080864-5749
 Hönnunarsjóni: Orri Árnason kt. 080864-5749
 Teiknað af: oð,ml, gm Dags: 14.09.2022
 Yfirfarið af: oð Kvarði: 1:100
 Stærð: A1
 Fjöldi teikn.: 12



Norður-37

Útlit

1:100



Vestur-37

Útlit

1:100

- HELSTU TÁKN:
- E160 Brunamóstaða
 - C Sjálflokandi hurð
 - S Reykþétt hurð
 - Stjómstöð brunavindunarkerfis
 - BO Björgunarpíp
 - BO → Fréttisgigi við björgunarpíp
 - Mætur útgangur
 - Fióttaleið
 - Reykaskynjari
 - Neyðarlýsing
 - Brunaslanga
 - Handslökkvitæki
 - Tvíviratengi úðakerfis
 - Stíglæðsla
 - Hleðslustöð
 - Reykúga
 - Gat í gólf
 - Gat í lofti
 - Göfnisdrifull
 - Loftþrashing
 - Niðurfall
 - ROB Rafdrifinn opnunarbúnaður
 - Stk. Hæðarköli á steypu

Breyting A, dags: 14. nóv 2023
 Skýli við aðalninganga og svalaveggir að hluta til klæddir brunajólími standandi viðarklæðningu að innanverðu, vandrúðir á húsi nr. 35 stækkaðar.

Verkheiti: Hringhamar 35 og 37

Aðaluppdrættir 1:100

Teikning: Útlit Norður og Vestur

Verkaup: Dverghamar ehf

Arkitekt: Orri Árnason kt. 080864-5749

Hönnunarstjóri: Orri Árnason kt. 080864-5749

Teiknað af: oð, mt, gm Dags: 14.09.2022

Yfirfarð af: oð Kvartál: 1:100

Stærð: A1 Stafró: A1

Fjöldi teikn.: 13

ZEPELIN
 ARKITEKTAR

1.1.13 A

Zeppelin ehf. 621097-2109 - www.zeppelin.is - sími 5533640 - zeppelin@zeppelin.is

